

25 de ABRIL de 2026

ARTENARA – LOS BERRAZALES

LAS PRESAS DE LUGAREJOS Y LOS PEREZ



ITINERARIO: La primera parte de la ruta comienza en el pueblo de Artenara, (1238 msnm), para dirigirnos hacia la Presa de los Pérez, (827 msnm), pasando por los barrios de Coruña y Lugarejos. La segunda parte del camino nos llevará por los barrios del Hornillo y El Sao hasta Los Berrazales, (367 msnm). Aquí nos recogerá la guagua para ir a comer a Puerto de Las Nieves en el restaurante de la Cofradía, donde ya hemos estado en esta temporada.

Hay escapes en esta ruta en Lugarejos, Los Pérez y El Sao mediante taxi. Es una actividad de montaña, NO INSCRIBIRSE de no estar en buena forma física o de sufrir patologías, lesiones o estados psicofísicos que pudieran agravarse durante la ruta o que puedan alterar y/o retrasar el ritmo del grupo.

Habrá una parada para desayunar en LOS RUBIOS, en el barrio de Lanzarote, (Valleseco).

KILÓMETROS: 12 Aprox. **DURACIÓN:** 5 horas. **DESNIVEL POSITIVO:** 276 metros **DESNIVEL NEGATIVO:** 1.307 metros

ESTADO DEL CAMINO: Bueno, pistas y senderos con algunos tramos irregulares, pero sin complicación. Algunos tramos de asfalto.

PERFIL DEL RECORRIDO: Recorrido de moderado desnivel y longitud por sendero con tramos algo pendientes.

RESISTENCIA / DIFICULTAD INICIADOS: Media (2 de 1:5) **RESISTENCIA / DIFICULTAD PRINCIPIANTES:** Alta (4 de 1:5)

SALIDA / LLEGADA: Desde las instalaciones del Club Varadero a las 07:30, **SE RUEGA PUNTUALIDAD**, con regreso previsto a este mismo sitio sobre las 18:00 horas.

CUOTA DE LA ACTIVIDAD: Socios: **10** euros - No socios: **15** euros. (Será por cuenta de la organización el transporte y el seguro).

INSCRIPCIONES: En la recepción del Club hasta el miércoles 22/03. **PARTICIPACION:** 30 plazas. Se insiste en la necesidad de notificar las anulaciones dentro del plazo de inscripción para que la plaza vacante pueda ser ocupada por otra persona.

RECOMENDACIONES PARA LA ACTIVIDAD: Ropa cómoda y **¡calzado técnico de senderismo y bastones!**, sombrero, gorro, pañuelo o lo que sea para la cabeza, chubasquero y ropa de abrigo "porsiacca", cremas protectoras y gafas de sol, muda de ropa. Agua, (mínimo 1,5 litros), algo de comer para el camino, (frutos secos, fruta natural, barritas energéticas, chocolate, ...).

25 de ABRIL de 2026

ARTENARA – LOS BERRAZALES

LAS PRESAS DE LUGAREJOS Y LOS PEREZ



Club Marítimo
VARADERO
de GRAN CANARIA



LOS PEREZ



LAS HOYAS



LOS LUGAREJOS



EL HORNILLO



MOLINO DE AGUA



VALLE DE AGAETE

25 de ABRIL de 2026

ARTENARA – LOS BERRAZALES

LAS PRESAS DE LUGAREJOS Y LOS PEREZ



Club Marítimo
VARADERO
de GRAN CANARIA

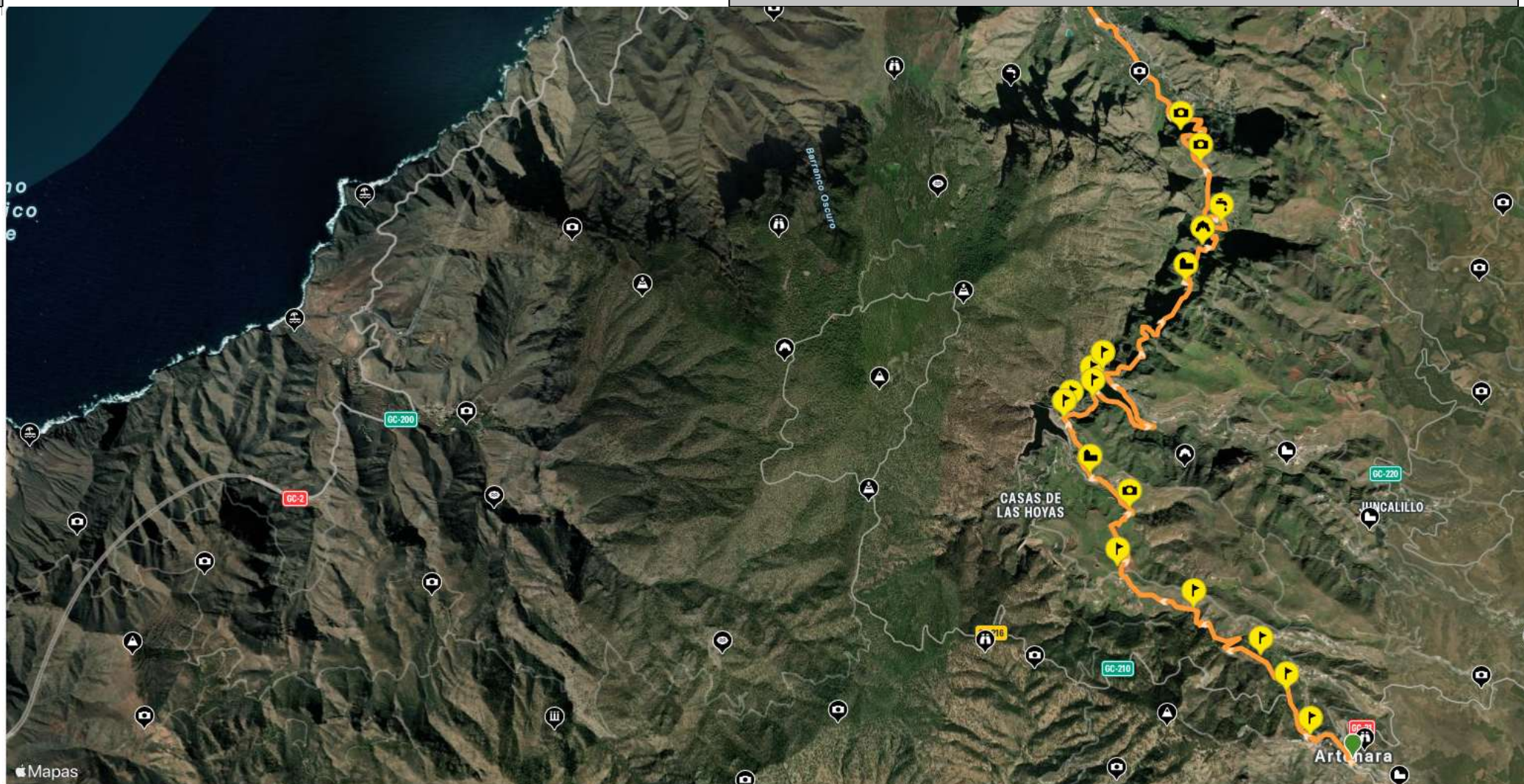

1238 m